КОМПЬЮТЕРНЫЕ ИГРЫ

июнь-октябрь 2010

«1С-СофтКлаб»-Snowball Studios

ACTION/ARCADE

LEAD AND GOLD

Быстрые и мёртвые

Сетевой боевик Lead & Gold перенесёт тебя во **времена Дикого Запада**, когда все споры и проблемы решались просто: с помощью пистолетов, ружей и динамитных шашек.

Стань **героем-одиночкой** или собери с друзьями собственную **банду головорезов** — брось вызов противникам со всего мира. Лихие перестрелки, мешки золота, засады, штурмы и взрывы — все это ждёт тебя в Lead & Gold. Запомни главное: в этой игре есть только быстрые и мёртвые.

www.snowball.ru/gold

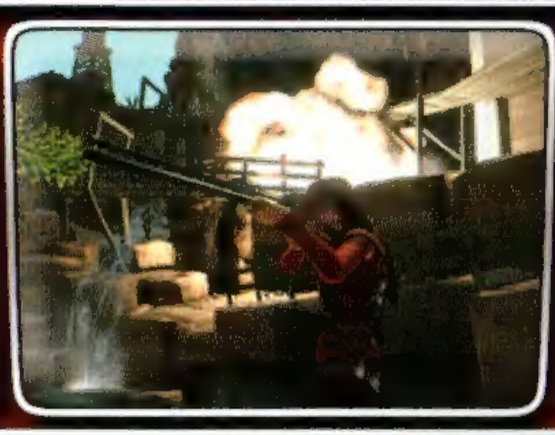

P4 2,4 ГГц, 1,5 ГБ ОЗУ, видео 512 МБ, 8 ГБ на жёстком диске, интернет-соединение.

© Paradox Interactive. All rights reserved.

Magicka

НУ ОЧЕНЬ ЭПИЧЕСКАЯ ИГРА

Упившись волшебных эликсиров, взяв в руки боевые посохи и наточив клинки, **четверо боевитых магов** из таинственного ордена сразятся за судьбу мира с очередным Злым Колдуном и адскими толпами его верных слуг.

Совмещая разнообразные эффектные заклинания в убийственные комбинации, герои будут нести добро и разрушение всему, что подвернётся под руку. Будьте готовы к ну очень эпическим боям, а также морю шуток, **высмеивающих все клише фэнтезийных RPG**. Колдуй! Убивай!

www.snowball.ru/magicka

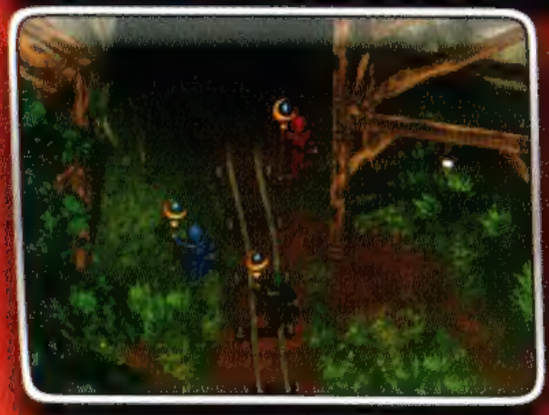

Р4 2,8 ГГц, 1 ГБ ОЗУ, видео 256 МБ, 1 ГБ на жёстком диске.

© Paradox Interactive. All rights reserved.

STRATEGY

Kings' Crusade
Львиное Сердце

Вместе с крестоносцами перенеситесь в мрачное Средневековье — в эпоху **Третьего крестового похода**, когда великие европейские монархи развязали войну за Святую землю.

Плечом к плечу с крестоносцами Ричарда Львиное Сердце сразитесь с бесчисленными армиями сарацин или возглавьте войско Саладина и сделайте всё, чтобы защитить Иерусалим от заморских захватчиков!

www.snowball.ru/lionheart

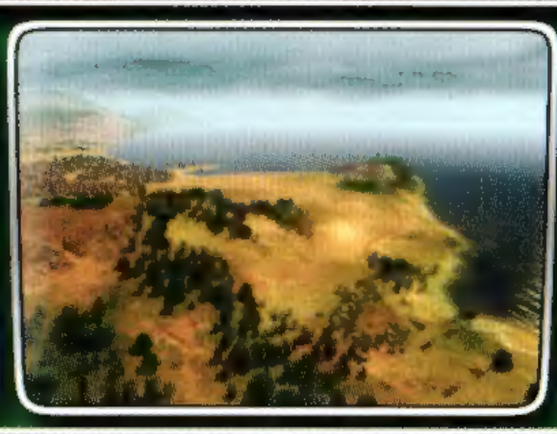

P4 3,2 ГГц, 1 ГБ ОЗУ, видео 256 МБ, 7 ГБ на жёстком диске.

© 2009 Paradox Interactive. All rights reserved.

ХОЗЯЕВА МОРЕЙ

ЗАВОЕВАНИЕ АМЕРИКИ

Возьмите в свои руки бразды правления одним из **шести европейских государств** и отправьте флот к далёким берегам Нового Света. Вас ждёт ожесточённое противостояние с другими морскими державами за контроль над регионом.

Не останавливайтесь ни перед чем в схватке с конкурентами: заключайте альянсы, **натравливайте пиратов** на суда других стран, или же пошлите в бой **армаду военных кораблей** и сотрите неприятеля со страниц истории.

www.snowball.ru/commander

STRATEGY

© Paradox Interactive. All rights reserved.

MAKING HISTORY II
ДРУГАЯ ВОЙНА

Управляйте любым государством мира и **оставьте свой след в новейшей истории**: нанесите превентивный удар по фашистской Германии, предотвратите Перл-Харбор или откройте третий фронт где-нибудь в Перу!

www.snowball.ru/war

P4 1,5 ГГц, 256 МБ ОЗУ, 1 ГБ на жёстком диске.

© Mamba Games. Developed by Muzzy Lane Software. All rights reserved.

Виктория II

В новой глобальной стратегии от **Paradox Interactive** вам предстоит возглавить любое из 200 государств на рубеже **эпохи модернизации**. Проводите индустриальные реформы, меняйте политический строй, устраивайте военные экспансии. Сделайте всё, чтобы ваша держава стала **самой могущественной в мире**!

www.snowball.ru/victoria2

© Paradox Interactive. All rights reserved.

ЛИНИЯ ФРОНТА
АФГАНИСТАН'82

Эта игра целиком посвящена последней войне Советского Союза. Вас ждут 30 миссий, основанных на реальных событиях **Афганской войны 1979-1989** годов. Решайте самые разные боевые задачи: зачистка кишлаков, охрана караванов, штурм и удерживание контролирующих высот, прочесывание «зелёнки».

www.snowball.ru/afgan

P4 2 ГГц, 512 МБ ОЗУ, видео 128 МБ, 2 ГБ на жёстком диске.

© Battlefront. Игра разработана студией «Апейрон».

ЛИНИЯ ФРОНТА
НАТО

Конфликт на Ближнем Востоке не утихает — в войну уже втянуты войска **Германии**, **Канады** и **Нидерландов**. Вся военная мощь НАТО в ваших руках — используйте её умело, ведь без грамотного командира любая армия малоэффективна.

www.snowball.ru/nato

P4 2 ГГц, 512 МБ ОЗУ, видео 256 МБ, 2,4 ГБ на жёстком диске.

© Battlefront.com, Inc. All rights reserved.

STRATEGY

Эадор
сотворение

www.snowball.ru/eador

Станьте могущественным магом, который может создать одно из самых сильных государств во вселенной. Объединяйте Осколки — маленькие миры со своей природой, ландшафтом и населением — в единую империю.

Расширяйте свои владения при помощи **бессмертных героев**. Обустраивайте замок, исследуйте земли и постигайте **древние заклятья**. Тщательно выбирайте себе союзников: будь то доблестные рыцари или сам владыка тьмы. Будьте решительны, и весь **Эадор покорится вам**.

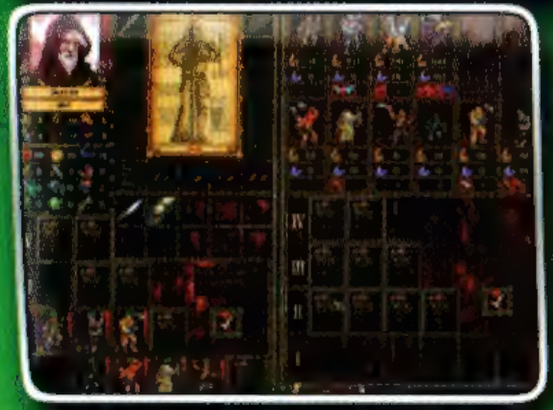

РЗ 1 ГГц, 512 МБ ОЗУ, видео 128 МБ, 200 МБ на жёстком диске.

© 2007-2010, Алексей Бокулев.

ELEMENTAL
ВОЙНЫ МАГОВ

Новая пошаговая стратегия погрузит вас в фэнтезийный мир, поставленный на грань уничтожения великой войной. Вам уготована роль волшебника, вступившего в **борьбу за власть** с другими чародеями.

Вам предстоит возводить новые города, исследовать технологии, изучать новые заклинания и тренировать солдат. Вас ждёт **множество квестов**, дипломатических интриг и опасных сражений.

www.snowball.ru/elemental

STRATEGY

© Stardock Entertainment, Inc. All Rights Reserved.

RPG

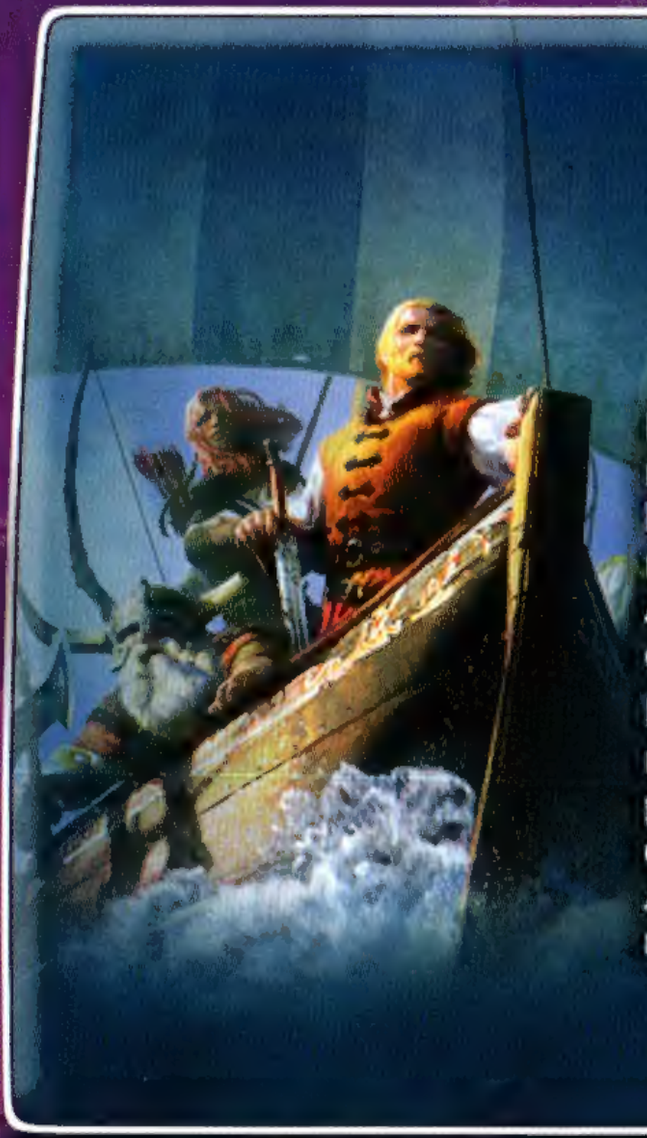

Drakensang
Река времени

Вас ждёт новое захватывающее путешествие по волшебной Авентурии, миру игры **«Drakensang. Река времени»**. В этом грандиозном ролевом проекте вы перенесётесь в прошлое и увидите Авентурию, какой она была за 23 года до начала событий предыдущей части игры.

Исследуя фентезийный мир, полный приключений, магии и волшебства, вы встретитесь со старыми знакомыми, с новыми героями и злодеями, с надёжными соратниками и коварными предателями. Бросьте вызов новым врагам, сеющим хаос и смуту — Авентурия ждёт своих героев!

www.snowball.ru/drakensang

P4 2,8 ГГц, 1 ГБ ОЗУ, видео 256 МБ, 7 ГБ на жёстком диске.

© 2010 dtp entertainment AG. All rights reserved. Created and developed by Radon Labs GmbH.

P4 1,8 ГГц, 1 ГБ ОЗУ, видео 256 МБ, 10 ГБ на жёстком диске.

Divinity II - Ego Draconis © 2010 Larian Studios. All rights reserved.
Developed by Larian Studios.

RPG

RPG

www.snowball.ru/turnir

Mount&Blade Эпоха турниров

Mount & Blade стала одной из самых популярных ролевых игр 2008 года. В продолжении **«Эпоха турниров»** появляется то, о чём так долго просили игроки: собственная фракция, сетевые битвы и новая графика с высокой детализацией персонажей и оружия.

Улучшенная боевая система, учитывающая не только навыки, но и мораль вступающих в битву солдат, дополнительные дипломатические возможности и захватывающие многопользовательские сражения с тремя десятками противников поднимают геймплей **Mount & Blade** на новый уровень!

P4 2 ГГц, 1 ГБ ОЗУ, видео 128 МБ, 2 ГБ на жёстком диске.

© Paradox Interactive. Mount & Blade is a trademark of Taleworlds.

Огнём и мечом

Золотое издание

Mount&Blade

Год 1654. Русь поглотила последние осколки Золотой Орды и устремилась на Запад и Юг — к портовым городам Крыма и Балтики, к древним киевским землям, на Карелию и Польшу. Гордые шляхтичи и коварные крымчаки отплатят за все унижения, причиненные Руси в Смутное время!

Создай своего героя, выбери сторону, за которую ты будешь сражаться, и **лично возглавь** свою армию на полях кровавых сражений жестокого XVII века.

www.snowball.ru/oim

RPG

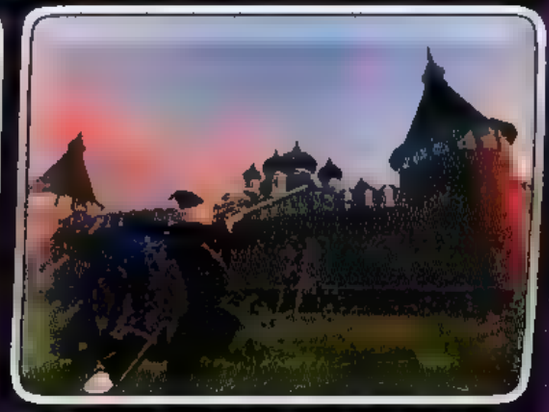

P4 1,5 ГГц, 512 МБ ОЗУ, видео 128 МБ, 1,5 ГБ на жёстком диске.

© Snowberry Connection. © TaleWorlds. Игра разработана при участии студии «СичЪ».

RPG

ВЕДЬМАК 2

УБИЙЦЫ КОРОЛЕЙ

Продолжение культовой игры **«Ведьмак»**, признанного шедевра жанра ролевых игр, обладательницы многочисленных наград **«Игра года»** и высочайших оценок от игровой прессы.

«Ведьмак 2. Убийцы королей» обещает развить и превзойти успех именитого предшественника, рассказав новую часть истории о приключениях Геральта из Ривии.

ВОЗВРАЩЕНИЕ БЕЛОГО ВОЛКА

© CD Projekt. All rights reserved

- Захватывающий **нелинейный сюжет**.
- **Огромный фэнтезийный мир** игры, воссозданный по романам А. Сапковского.
- **Три ветви развития героя:** воин, маг и алхимик.
- Реалистичная и невероятно **красивая игровая графика**.
- **Множество опасных чудовищ,** с которыми предстоит столкнуться ведьмаку.

www.thewitcher.com

RPG

© CD Projekt. All rights reserved

QUEST/ADVENTURE

Амнезия

– призрак прошлого –

Таинственный и мрачный замок, коридоры и подземелья которого хранят страшные секреты, напрямую связанные с прошлым главного **героя игры.**

Реалистичная физика, атмосферная музыка, а также работа авторов с освещением и звуковыми эффектами смогут напугать даже самых отъявленных смельчаков. Продуманный сюжет и **гнетущая атмосфера** неизбежной трагедии придётся по душе всем ценителям качественных психологических триллеров.

www.snowball.ru/amnesia

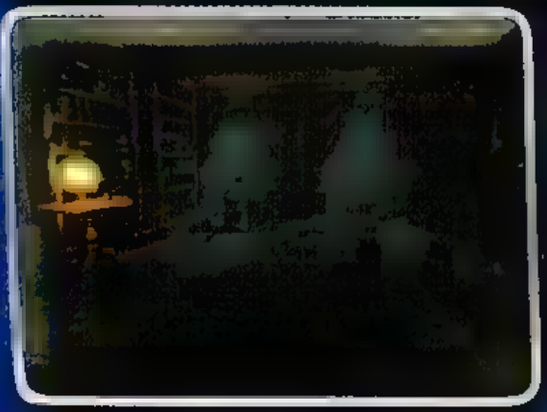

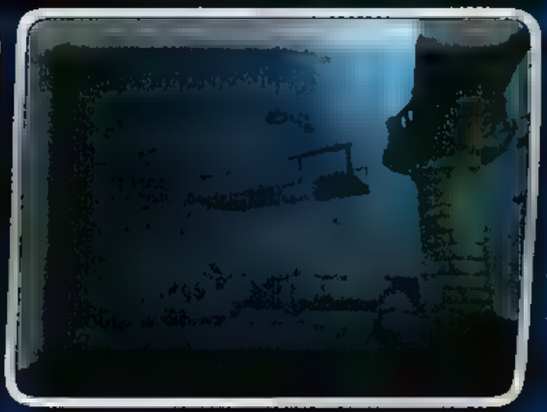

© Frictional Games. All rights reserved.

Ускользающий мир

Клоуна Седвика **мучают жуткие кошмары**, и загадочный голос каждую ночь предрекает, что именно Седвик станет причиной гибели собственного мира.

Наш герой решает разобраться в происходящем и ввязывается **в отчаянную авантюру** с участием царственных особ, невероятных чудовищ, летающих замков и таинственного артефакта. Седвик сделает всё, чтобы раскрыть тайну своей судьбы.

www.snowball.ru/world

Процессор 2 ГГц, 1 ГБ ОЗУ, видео 256 МБ, 3 ГБ на жёстком диске.

© Daedalic. All rights reserved.

QUEST/ADVENTURE

QUEST/ADVENTURE

Alchemia
Тайна затерянного города

www.snowball.ru/alchemia

Вам предстоит совершить невероятное путешествие в **таинственный подземный город**, побывать на огромном заводе, где создаются странные машины, и посетить **лабораторию алхимика**. Лишь раскрыв все тайны этого затерянного города, можно снова выбраться на поверхность.

P3 600 МГц, 256 МБ ОЗУ, видео 256 МБ, 100 МБ на жёстком диске.

© 2009 Springtail Studio. All rights reserved.

Машинариум

www.snowball.ru/machinarium

Захватывающая и трогательная история маленького робота разворачивается в **удивительном городе Машинариуме**. Путешествуя по улицам, игроки вместе с главным героем узнают, куда отправляются поломанные роботы, найдут и накажут по заслугам бандитов и даже **обезвредят бомбу** на главной городской башне.

Процессор 1,8 ГГц, 1 ГБ ОЗУ, 500 МБ на жёстком диске.

© 2009 Amanita Design. All rights Reserved.

Аквария

www.snowball.ru/aquaria

Начните захватывающее путешествие по Акварии. Вам предстоит разгадать **тайны исчезнувшего народа**, некогда населявшего этот мир, сразиться с чудовищами из морских глубин и познакомиться поближе с жестокими и **прекрасными богами Акварии**. Погрузившись в подводные приключения с головой, вы нескоро сможете от них оторваться!

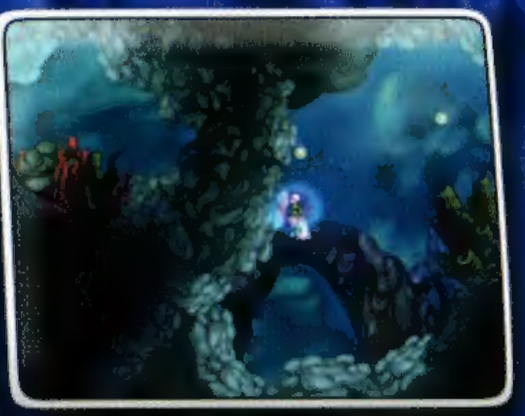

P3 1,2 ГГц, 256 МБ ОЗУ, видео 128 МБ, 350 МБ на жестком диске.

© 2007 Bit Blot, LLC. All rights Reserved.

Ship Simulator Extremes
ОПАСНЫЕ ВОДЫ

www.snowball.ru/shipsim

Окунитесь в жизнь **современного капитана** — встаньте за штурвал нефтяного танкера, спасательного катера, яхты и многих других кораблей. Вас ждут захватывающие приключения в самых **живописных уголках** нашей планеты, от полных опасностей вод Антарктики до манящих берегов тропических островов.

P4 3 ГГц, 2 ГБ ОЗУ, видео 512 МБ, 3 ГБ на жёстком диске.

© 2009 Paradox Interactive. All rights reserved.

ФИРМА «1С»

ХОРОШИЕ ИГРЫ

Говорят, что безвыходных ситуаций не бывает. Возможно так и есть, если только речь не идёт о **бесконечном кошмаре**, от которого нельзя пробудиться.

Позади — холод ледяных пустошей, сырость заброшенных шахт и темные коридоры подземных лабораторий. Вокруг только запустение, **одиночество и смерть**. Когда реальность уходит из-под ног, и вместе с ней душу покидает вера в благополучный исход, остаётся лишь продолжать идти вперёд, в неизвестность.

ВСЕ ИГРЫ СЕРИИ В ОДНОМ ИЗДАНИИ!

© Paradox Interactive. All rights reserved. Penumbra is a trademark of Frictional Games

«LEAD & GOLD. БЫСТРЫЕ И МЁРТВЫЕ», «MAGICKA. НУ ОЧЕНЬ ЭПИЧЕСКАЯ ИГРА», «KINGS' CRUSADE. ЛЬВИНОЕ СЕРДЦЕ», «ХОЗЯЕВА МОРЕЙ. ЗАВОЕВАНИЕ АМЕРИКИ», «MAKING HISTORY 2. ДРУГАЯ ВОЙНА», «ВИКТОРИЯ 2», «ЛИНИЯ ФРОНТА. АФГАНИСТАН», «ЭАДОР. СОТВОРЕНИЕ», «ELEMENTAL. ВОЙНЫ МАГОВ», «DRAKENSANG. РЕКА ВРЕМЕНИ», «DIVINITY 2. КРОВЬ ДРАКОНОВ. ЗОЛОТОЕ ИЗДАНИЕ», «MOUNT & BLADE. ОГНЁМ И МЕЧОМ. ЗОЛОТОЕ ИЗДАНИЕ», «ВЕДЬМАК 2. УБИЙЦЫ КОРОЛЕЙ»,« AMNESIA. ПИЗРАК ПРОШЛОГО», «УСКОЛЬЗАЮЩИЙ МИР», «МАШИНАРИУМ», «АЛХИМИЯ», «SHIP SIMULATOR EXTREMES. ОПАСНЫЕ ВОДЫ», «АКВАРИЯ», «ПЕНУМБРА. ТРИЛОГИЯ» © 2010 ООО «1С-СофтКлаб»/творческая адаптация Snowball Studios. «CMSF. NATO», «MOUNT & BLADE. ЭПОХА ТУРНИРОВ» © 2010 ЗАО «1С»/творческая адаптация Snowball Studios. Все права защищены. ООО «1С-СофтКлаб», Россия, 115093, Москва, ул. Щипок 22, стр. 1. Отдел продаж: +7(495) 644-33-33.